คู่มือการปฏิบัติงาน

รับเรื่องราวร้องทุกข์

โรงเรียนพระยาประเสริฐสุนทราศรัย(กระจ่าง สิงหเสนี)

สำนักงานเขตพื้นที่การศึกษาประถมศึกษากรุงเทพมหานคร

คำนำ

คู่มือการปฏิบัติงานรับเรื่องราวร้องทุกข์ของโรงเรียนพระยาประเสริฐสุนทราศรัย(กระจ่าง สิงหเสนี) ฉบับนี้ จัดทำขึ้นเพื่อเป็นแนวทางการดำเนินการขอร้องเรียนของศูนย์รับเรื่องราวร้องทุกข์โรงเรียนพระยาประเสริฐสุนทราศรัย (กระจ่าง สิงหเสนี) และเพื่อให้การจัดการขอร้องเรียนจนได้ข้อยุติ มีความรวดเร็วและมีประสิทธิภาพ ตอบสนองความต้องการและความคาดหวังของผู้รับบริการ จึงจำเป็นจะต้องมีขั้นตอน/กระบวนการ และแนวทางในการปฏิบัติงานที่ชัดเจนและเป็นมาตรฐานเดียวกัน

ทั้งนี้โรงเรียนพระยาประเสริฐสุนทราศรัย(กระจ่าง สิงหเสนี) ขอขอบคุณมีส่วนร่วม และมีส่วนเกี่ยวข้องทุกฝ่ายในการจัดทำแนวทางการดำเนินการจัดการขอร้องเรียนของศูนย์รับเรื่องราวร้องทุกข์โรงเรียนพระยาประเสริฐสุนทราศรัย(กระจ่าง สิงหเสนี) จนสำเร็จลุล่วงไปได้ด้วยดี

โรงเรียนพระยาประเสริฐสุนทราศรัย(กระจ่าง สิงหเสนี)

สารบัญ

เรื่อง	หน้า
หลักการและเหตุผล	๑
การจัดตั้งศูนย์รับเรื่องราวร้องทุกข์	๑
สถานที่ตั้ง	๑
หน้าที่ความรับผิดชอบ	๒
วัตถุประสงค์	๒
คำจำกัดความ	๒
ระยะเวลาเปิดบริการ	๓
แผนผังกระบวนการจัดการเรื่องร้องเรียน / ร้องทุกข์	๓
ขั้นตอนการปฏิบัติงาน	๔
การรับและตรวจสอบข้อร้องเรียนจากช่องทางต่างๆ	๔
การบันทึกข้อร้องเรียน	๕
การประสานหน่วยงานเพื่อแก้ไขข้อร้องเรียนและการแจ้งกลับผู้ร้องเรียน	๕
ติดตามการแก้ไขข้อร้องเรียน	๕
การรายงานผลการจัดการข้อร้องเรียนของหน่วยงาน	๕
มาตรฐานงาน	๕
แบบฟอร์ม	๖

ภาคผนวก

แบบฟอร์มใบรับแจ้งเหตุเรื่องราวร้องเรียน / ร้องทุกข์

คู่มือการปฏิบัติงานรับเรื่องราวร้องทุกข์

ศูนย์รับเรื่องราวร้องทุกข์โรงเรียนพระยาประเสริฐสุนทราศรัย(กระจ่าง สิงหเสนี)

๑. หลักการและเหตุผล

การทุจริต (corruption) เป็นการอำนาจให้ได้มาหรือการใช้ทรัพย์สินที่มีอยู่ในทางมิชอบเพื่อประโยชน์ต่อตนเองหรือพวกพ้อง ซึ่งก่อให้เกิดความเสียหายต่อประโยชน์ส่วนรวม การทุจริตในปัจจุบันเกิดขึ้นได้หลายรูปแบบ อาทิ การมีผลประโยชน์ทับซ้อนการรับสินบนไม่ว่าจะเป็นของขวัญหรือผลประโยชน์อื่นใด การปกปิดข้อเท็จจริง การขัดขวางกระบวนการยุติธรรม เป็นต้นการกระทำดังกล่าว ถือว่าเป็นการทุจริตต่อหน้าที่ตามพระราชบัญญัติประกอบรัฐธรรมนูญว่าด้วยการป้องกันและปราบปรามการทุจริต พ.ศ.๒๕๖๑ ซึ่งหากเกิดการทุจริตขึ้นในหน่วยงาน จะทำให้การบริหารงานขาดประสิทธิภาพ เกิดความไม่เป็นธรรมและส่งผลกระทบต่อผลประโยชน์ของรัฐและผลประโยชน์สาธารณะ รวมทั้งทำให้ผู้เรียน ผู้ปกครอง ชุมชนขาดความไว้วางใจ ขาดความเชื่อมั่นและศรัทธาในการใช้อำนาจหน้าที่ของเจ้าพนักงานของรัฐ ท้ายที่สุดทำให้เกิดการร้องเรียนการทุจริตในหน่วยงานขึ้น

โรงเรียนพระยาประเสริฐสุนทราศรัย (กระจ่าง สิงหเสนี) จึงได้ตระหนักถึงความโปร่งใส รวดเร็ว ตรวจสอบได้ และเป็นไปตามพระราชกฤษฎีกาว่าด้วยหลักเกณฑ์ และวิธีการบริหารกิจการบ้านเมืองที่ดี พ.ศ.๒๕๔๖ ซึ่งได้กำหนดแนวทางปฏิบัติราชการ มุ่งให้เกิดสุขแก่ประชาชน โดยยึดประชาชนเป็นศูนย์กลางเพื่อตอบสนองความต้องการของประชาชน ให้เกิดความผาสุกและความเป็นอยู่ที่ดีของประชาชน เกิดผลสัมฤทธิ์ต่องานบริการที่มีประสิทธิภาพ และเกิดความคุ้มค่าในการให้บริการ ไม่มีขั้นตอนปฏิบัติงานเกินความจำเป็น มีการปรับปรุงภารกิจให้ทันต่อสถานการณ์ ประชาชนได้รับการอำนวยความสะดวก และได้รับการตอบสนองความต้องการ และความคาดหวังของผู้รับบริการ จึงจำเป็นต้องมีขั้นตอน กระบวนการ และแนวทางในการปฏิบัติงานที่ชัดเจน และเป็นมาตรฐานเดียวกัน

๒. การจัดตั้งศูนย์รับเรื่องราวร้องทุกข์ของโรงเรียนพระยาประเสริฐสุนทราศรัย (กระจ่าง สิงหเสนี)

เพื่อให้การบริหารระบบราชการเป็นไปด้วยความถูกต้อง บริสุทธิ์ ยุติธรรม ควบคู่กับการพัฒนา บำบัดทุกข์ บำรุงสุข ตลอดจนดำเนินการแก้ไขปัญหาความเดือดร้อนของประชาชน ได้อย่างมีประสิทธิภาพ ด้วยความรวดเร็วประสบผลสำเร็จอย่างเป็นรูปธรรม อีกทั้งเพื่อเป็นศูนย์รับแจ้งเบาะแสการทุจริต หรือไม่ได้รับความเป็นธรรมจากการปฏิบัติงานของเจ้าหน้าที่ โรงเรียนพระยาประเสริฐสุนทราศรัย (กระจ่าง สิงหเสนี) จึงได้จัดตั้งศูนย์รับเรื่องราวร้องทุกข์ ขึ้นซึ่งในกรณีการร้องเรียนที่เกี่ยวกับบุคคล จะมีการเก็บรักษาเรื่องราวไว้เป็นความลับและปกปิดชื่อผู้ร้องเรียน เพื่อมิให้ผู้ร้องเรียนได้รับผลกระทบและได้รับความเดือดร้อนจากกาการร้องเรียน

๓. สถานที่ตั้ง

ตั้งอยู่ ณ ห้องฝ่ายบริหารงานบุคคล โรงเรียนพระยาประเสริฐสุนทราศรัย (กระจ่าง สิงหเสนี) เลขที่ ๔๙๗ ซอยลาดพร้าว ๙๔ (ปัญจมิตร) แขวงพลับพลา เขต วังทองหลาง กรุงเทพมหานคร ๑๐๓๑๐

๔. หน้าที่ความรับผิดชอบ

เป็นศูนย์กลางในการรับเรื่องราวร้องทุกข์ และให้บริการข้อมูลข่าวสาร ให้คำปรึกษา รับเรื่องปัญหาความต้องการและข้อเสนอแนะของผู้ปกครองนักเรียน และประชาชน

๕. วัตถุประสงค์

๑. เพื่อให้การดำเนินงานจัดการข้อร้องเรียน/ร้องทุกข์ ของศูนย์รับเรื่องราวร้องทุกข์โรงเรียนพระยาประเสริฐ-สุนทราศรัย (กระจ่าง สิงหเสนี) มีขั้นตอน กระบวนการ และแนวทางในการปฏิบัติงานเป็นมาตรฐานเดียวกัน

๒. เพื่อให้มั่นใจได้ว่ามีการปฏิบัติตามข้อกำหนด ระเบียบ หลักเกณฑ์เกี่ยวกับการจัดการข้อร้องเรียน/ร้องทุกข์ที่กำหนดไว้อย่างสม่ำเสมอและมีประสิทธิภาพ

๖. คำจำกัดความ

“ผู้รับบริการ”	หมายถึง	ผู้ที่มารับบริการจากส่วนราชการและประชาชนทั่วไป
“ผู้มีส่วนได้เสีย”	หมายถึง	ผู้ที่ได้รับผลกระทบทั้งทางบวกและทางลบ ทั้งทางตรง และทางอ้อมจากการดำเนินการของส่วนราชการ
“การจัดการข้อร้องเรียน”	หมายถึง	การจัดการในเรื่องข้อร้องเรียน/ร้องทุกข์/ข้อเสนอแนะ/ ข้อคิดเห็น/คำชมเชย/การสอบถามหรือการร้องขอข้อมูล
“ผู้ร้องเรียน/ร้องทุกข์”	หมายถึง	ประชาชนทั่วไป/ผู้มีส่วนได้เสียที่มาติดต่อราชการผ่าน ช่องทางต่างๆ โดยมีวัตถุประสงค์ครอบคลุมการร้องเรียน ร้องทุกข์/การให้ข้อเสนอแนะ/การให้ข้อคิดเห็น/การชมเชย/การร้องขอข้อมูล
“ช่องทางการรับข้อร้องเรียน/ร้องทุกข์”	หมายถึง	ช่องทางต่างๆ ที่ใช้ในการรับเรื่องร้องเรียน/ ร้องทุกข์ เช่น ติดต่อด้วยตนเอง/การติดต่อทางโทรศัพท์/ การส่งจดหมาย/เว็บไซต์/เฟซบุ๊ค/กล่องรับความคิดเห็น

ประเภทข้อร้องเรียน

๑. ข้อร้องเรียนการให้บริการ หมายถึง ข้อไม่พึงพอใจด้านการให้บริการ ต้องการให้ผู้ให้บริการปรับปรุงแก้ไขการปฏิบัติงาน ได้แก่ ความไม่สะดวกในการรับบริการ ความล่าช้า ข้อผิดพลาด ในการให้บริการ การเลือกปฏิบัติกับผู้รับบริการ การใช้คำพูด การดูแลต้อนรับ การควบคุมอารมณ์ของผู้ปฏิบัติงาน เป็นต้น

๒. ข้อร้องเรียนประเภทอื่น ๆ หมายถึง ข้อที่ไม่พึงใจในด้านการบริการ ต้องการให้ผู้ให้บริการแก้ไข การบริหารจัดการไม่โปร่งใส ระบบการปฏิบัติงานของเจ้าหน้าที่เป็นต้น

ความรุนแรงข้อร้องเรียน

๑. ระดับรุนแรงมาก เป็นข้อร้องเรียนผู้รับบริการไม่พึงพอใจอย่างมาก และเป็นเรื่องที่ผลกระทบภาพลักษณ์เสื่อมเสียชื่อเสียงองค์กร มีผลกระทบอย่างรุนแรงส่งผลให้ผู้รับบริการตัดสินใจไม่เลือกใช้ บริการ

๒. ระดับรุนแรงปานกลาง เป็นข้อร้องเรียนเกี่ยวกับการบริการ ที่สร้างความไม่พึงพอใจสำหรับผู้รับบริการ หากปล่อยทิ้งไว้จะทำให้ผู้รับบริการเลือกใช้บริการจากที่อื่น

๓. ระดับรุนแรงเล็กน้อย เป็นข้อร้องเรียนอาจจะเกิดจากการได้รับข้อมูลไม่ครบถ้วนสมบูรณ์ การมีอคติต่อเจ้าหน้าที่ ซึ่งเป็นปัจจัยส่วนบุคคลของผู้รับบริการ

๗. ระยะเวลาเปิดให้บริการ

เปิดให้บริการวันจันทร์- วันศุกร์(ยกเว้นวันหยุดราชการ) ตั้งแต่เวลา ๐๘.๓๐ – ๑๖.๓๐ น.

๘. แผนผังกระบวนการจัดการเรื่องร้องเรียน/ร้องทุกข์

กระบวนการจัดการเรื่องร้องเรียน/ร้องทุกข์

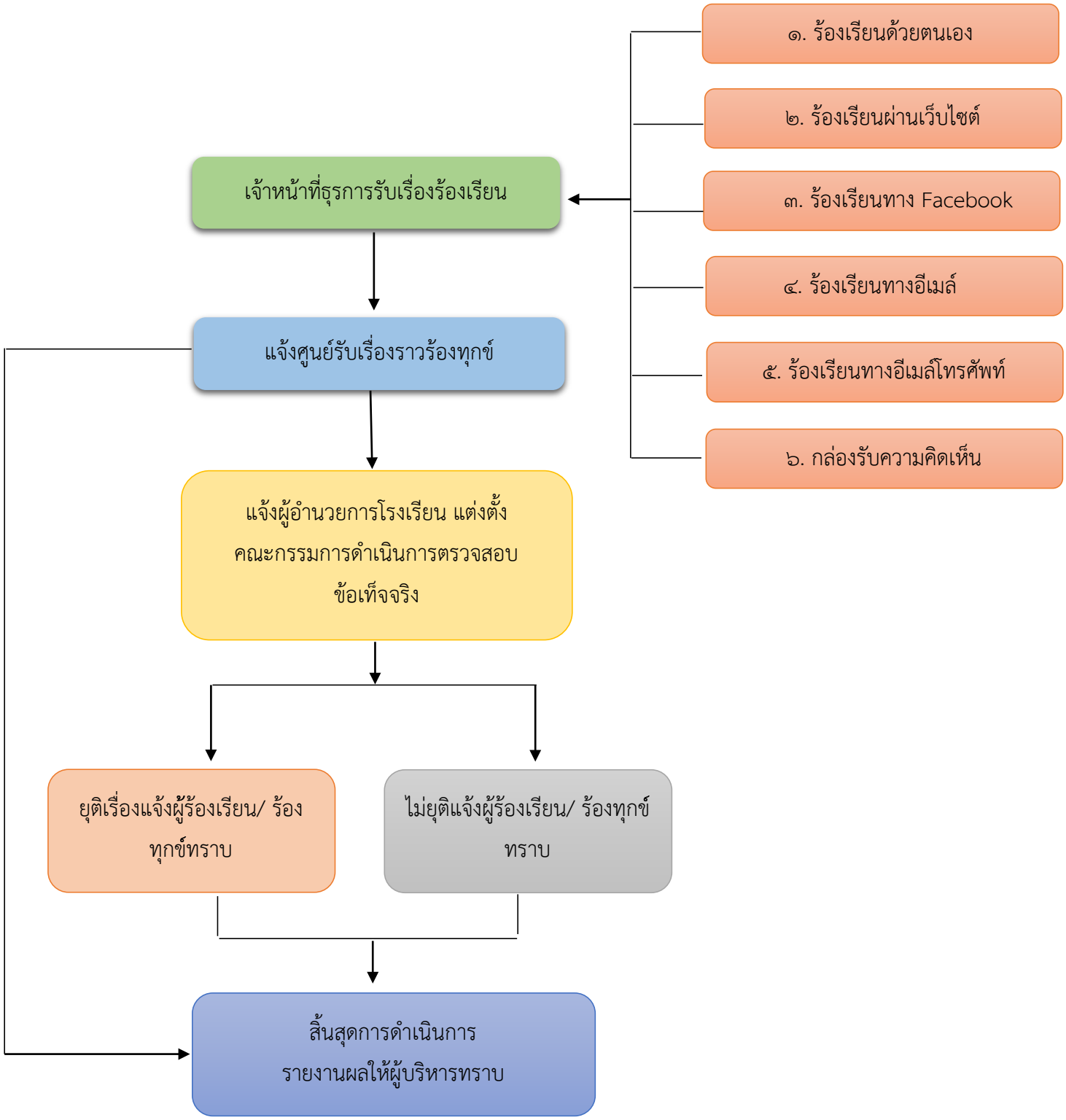

๙. ขั้นตอนการปฏิบัติงาน

การแต่งตั้งผู้รับผิดชอบจัดการข้อร้องเรียน/ร้องทุกข์ ของหน่วยงาน

๙.๑ จัดตั้งศูนย์/จุดรับข้อร้องเรียน/ร้องทุกข์ ของประชาชน

๙.๒ จัดทำประกาศแต่งตั้งเจ้าหน้าที่ประจำศูนย์

๙.๓ แจ้งผู้รับผิดชอบตามประกาศโรงเรียนโรงเรียนพระยาประเสริฐสุนทราศรัย (กระจ่าง สิงหเสนี) เพื่อความสะดวกในการประสานงาน

๑๐. การรับและตรวจสอบข้อร้องเรียน / ร้องทุกข์ จากช่องทางต่างๆ

ดำเนินการรับและติดตามตรวจสอบข้อร้องเรียน / ร้องทุกข์ ที่เข้ามายังหน่วยงานจากช่องทางต่างๆ โดยมีข้อปฏิบัติตามที่กำหนด ดังนี้

ช่องทาง	**ความถี่ในการตรวจสอบช่องทาง**	**ระยะเวลาดำเนินการรับข้อร้องเรียน / ร้องทุกข์ เพื่อประสานหาทางแก้ไขปัญหา**	**หมายเหตุ**
ร้องเรียนด้วยตนเอง ณ ศูนย์รับเรื่องราวร้องทุกข์	วันเวลาราชการ	ภายใน ๑ วันทำการ	
ร้องเรียนผ่านเว็บไซต์ โรงเรียนพระยาประเสริฐฯ	ทุกวัน	ภายใน ๑ วันทำการ	
ร้องเรียนทางโทรศัพท์	ทุกวัน	ภายใน ๑ วันทำการ	
ร้องเรียนทาง Facebook โรงเรียนพระยาประเสริฐฯ	ทุกวัน	ภายใน ๑ วันทำการ	
ร้องเรียนทางจดหมายจ่าหน้าซองถึง โรงเรียนพระยาประเสริฐฯ	ทุกวัน	ภายใน ๑ วันทำการ	
กล่องรับความคิดเห็น	ทุกวัน	ภายใน ๑ วันทำการ	

๑๑. การบันทึกข้อร้องเรียน

๑๑.๑ กรอกแบบฟอร์มบันทึกข้อร้องเรียน / ร้องทุกข์ โดยมีรายละเอียด ชื่อ-สกุล ที่อยู่ หมายเลขโทรศัพท์ติดต่อ เรื่องร้องเรียน/ร้องทุกข์ และสถานที่เกิดเหตุ

๑๑.๒ ทุกช่องทางที่มีการร้องเรียน เจ้าหน้าที่ต้องบันทึกข้อร้องเรียน / ร้องทุกข์ ลงสมุดบันทึกข้อร้องเรียน / ร้องทุกข์

๑๒. การประสานหน่วยงานเพื่อแก้ปัญหาข้อร้องเรียน / ร้องทุกข์ และการแจ้งผู้ร้องเรียน / ร้องทุกข์ทราบ

๑๒.๑ กรณีเป็นการขอข้อมูลข่าวสาร ประสานหน่วยงานผู้ครอบครองเอกสาร เจ้าหน้าที่ที่เกี่ยวข้อง เพื่อให้ข้อมูลแก่ผู้ร้องขอได้ทันที

๑๒.๒ ข้อร้องเรียน / ร้องทุกข์ที่เป็นการร้องเรียนเกี่ยวกับคุณภาพการให้บริการของหน่วยงาน เช่น ไฟฟ้าสาธารณะดับ การจัดการขยะมูลฝอย ตัดต้นไม้กลิ่นเหม็นรบกวน เป็นต้นจัดทำบันทึกข้อความเสนอไปยังผู้บริหารเพื่อสั่งการหน่วยงานที่เกี่ยวข้อง โดยเบื้องต้นอาจโทรศัพท์แจ้งไปยังหน่วยงานที่เกี่ยวข้อง

๑๒.๓ ข้อร้องเรียน / ร้องทุกข์ ที่ไม่อยู่ในความรับผิดชอบ ให้ดำเนินการประสานหน่วยงานภายนอกที่เกี่ยวข้อง เพื่อให้เกิดความรวดเร็วและถูกต้อง ในการแก้ไขปัญหาต่อไป

๑๒.๔ ข้อร้องเรียนที่ส่งผลกระทบต่อหน่วยงาน เช่น กรณี ผู้ร้องเรียนทำหนังสือร้องเรียนความไม่โปร่งใสในการจัดซื้อจัดจ้าง ให้เจ้าหน้าที่ จัดทำบันทึกข้อความเพื่อเสนอผู้บริหารพิจารณาสั่งการไปยังหน่วยงานที่รับผิดชอบ เพื่อดำเนินการตรวจสอบและแจ้งผู้ร้องเรียนทราบต่อไป

๑๓. การติดตามแก้ไขปัญหาข้อร้องเรียน

ให้หน่วยงานที่เกี่ยวข้องรายงานผลการดำเนินการให้ทราบภายใน ๑๕ วันทำการ เพื่อเจ้าหน้าที่ศูนย์ฯ จะได้แจ้งให้ผู้ร้องเรียนทราบต่อไป

๑๔. การรายงานผลการดำเนินการให้ผู้บริหารทราบ

๑๔.๑ ให้รวบรวมและรายงานสรุปการจัดการข้อร้องเรียน/ร้องทุกข์ ให้ผู้บริหารทราบทุกเดือน

๑๔.๒ ให้รวบรวมรายงานสรุปข้อร้องเรียนหลังจากสิ้นปีงบประมาณ เพื่อนำมาวิเคราะห์การจัดการข้อร้องเรียน / ร้องทุกข์ ในภาพรวมของหน่วยงาน เพื่อใช้เป็นแนวทางในการแก้ไข ปรับปรุง พัฒนาองค์กร ต่อไป

๑๕. มาตรฐานงาน

การดำเนินการแก้ไขข้อร้องเรียน / ร้องทุกข์ ให้แล้วเสร็จภายในระยะเวลาที่กำหนด กรณีได้รับเรื่องร้องเรียน / ร้องทุกข์ ให้ศูนย์รับเรื่องราวร้องทุกข์โรงเรียนพระยาประเสริฐสุนทราศรัย (กระจ่าง สิงหเสนี) ดำเนินการตรวจสอบและพิจารณาส่งเรื่องให้หน่วยงานที่เกี่ยวข้อง ดำเนินการแก้ไขปัญหาข้อร้องเรียน / ร้องทุกข์ให้แล้วเสร็จภายใน ๑๕ วันทำการ

๑๖. แบบฟอร์ม

แบบฟอร์มใบรับแจ้งเหตุเรื่องราวร้องเรียน / ร้องทุกข์

๑๗. จัดทำโดย

ศูนย์รับเรื่องราวร้องทุกข์โรงเรียนพระยาประเสริฐสุนทราศรัย (กระจ่าง สิงหเสนี)

ภาคผนวก

แบบฟอร์มหนังสือร้องทุกข์-ร้องเรียน

เขียนที่.....

วันที่.....เดือน.....พ.ศ.....

เรียน ผู้อำนวยการโรงเรียนพระยาประเสริฐสุนทราศรัย (กระจ่าง สิงหเสนี)

ข้าพเจ้า (นาย/นาง/นางสาว).....อายุ.....ปี

อยู่บ้านเลขที่.....หมู่ที่.....ตำบล.....อำเภอ.....จังหวัด.....

ขอร้องทุกข์-ร้องเรียน แก่ท่านเนื่องจาก.....

.....

.....

.....

.....

.....

.....

.....

ทั้งนี้ เพื่อให้ดำเนินการช่วยเหลือและแก้ปัญหาดังนี้.....

.....

.....

.....

.....

.....

ขอแสดงความนับถือ

(ลงชื่อ).....ผู้ร้องทุกข์/ร้องเรียน

(.....)

หมายเลขโทรศัพท์.....

รายงานการร้องเรียนการทุจริต ประจำปี พ.ศ. 2566

เดือน	เรื่องการร้องเรียนการทุจริต				จำนวนเรื่องร้องเรียนทั้งหมด	ไม่มีเรื่องร้องเรียน
	การรับสินบน	การจัดซื้อจัดจ้าง	ผลประโยชน์ทับซ้อน	อื่นๆ		
มกราคม	-	-	-	-	-	-
กุมภาพันธ์	-	-	-	-	-	-
มีนาคม	-	-	-	-	-	-
เมษายน	-	-	-	-	-	-
พฤษภาคม	-	-	-	-	-	-
มิถุนายน	-	-	-	-	-	-
กรกฎาคม	-	-	-	-	-	-
สิงหาคม						
กันยายน						
ตุลาคม						
พฤศจิกายน						
ธันวาคม						

ผู้รายงาน.....ปรียา พุ่มมีจิตร.....

(นางสาวปรียา พุ่มมีจิตร)

ตำแหน่ง ครู วิทยฐานะ-